ASPHAN

Association de Sauvegarde du Patrimoine Historique et Artistique de Nozay et de sa région
25, rue du Vieux-Bourg - 44170 Nozay - Tél : 02 40 79 34 29

Bulletin de liaison N°13
juin 2004

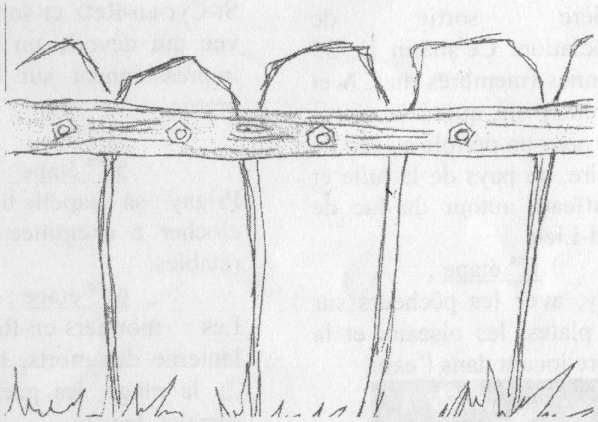

Dimanche 20 juin
Rallye Pédestre

L'Asphan organise pour **la journée du patrimoine de pays**, un rallye pédestre. Venez nombreux participer à cette manifestation qui a pour thème : « la pierre, pierre brute – pierre taillée » . Vous découvrirez en vous amusant le patrimoime de Nozay. Alors rendez-vous au jardin public entre 9h00 et 10h00 avec votre pique-nique. Inscription conseillée à l'Asphan ou à l'Office de Tourisme. 2€ par personne. Ch.P.

La grande vadrouille de l'Asphan

Cela faisait des années que c'était dans l'air : « Et si on allait voir ailleurs comment les autres font pour sauvegarder le patrimoine ? Et si on partait en balade tous ensemble ? » Hélas, ce n'était jamais le bon moment !

Le **8 mai 2004** restera donc dans les mémoires comme la première sortie de l'association. Ce matin là, 35 personnes (membres du CA et adhérents) ont quitté la pierre bleue pour un périple au sud de la Loire, au pays de la tuile et du tuffeau, autour du lac de Grand-Lieu.

1ère étape :

Passay, avec les pêcheurs sur leurs plates, les oiseaux et la lumière jouant dans l'eau.

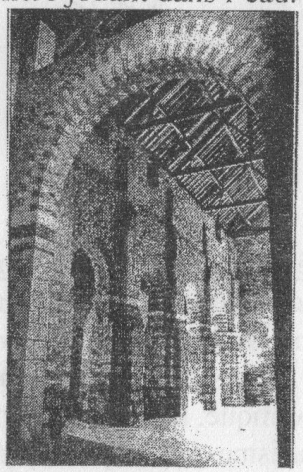

2ème étape :

L'abbatiale carolingienne de St-Philbert-de-Grand-Lieu, transformée en centre culturel. Deux heures d'émerveillement sous la houlette d'un guide passionné et enthousiaste.

3ème étape :

Un joyeux pique-nique sur les bords du Tenu.

4ème étape :

St-Cyr-en-Retz et son point de vue qui dévoile un panorama impressionnant sur le marais breton.

5ème étape :

Prigny : sa chapelle trapue, son clocher à cheminée et ses 3 retables.

6ème étape :

Les moutiers-en-Retz : la lanterne des morts, l'église et … la plage, les pêcheries au carrelet, le vent…

Une bien belle journée qui a suscité aux participants un seul commentaire : « A quand la prochaine fois ?» Et c'est là que tout a commencé à se compliquer : « trop de choses urgentes à faire : des travaux, des dossiers, des réunions, des animations… Impossible !

Ca.P.

A propos du pôle culturel.

Les travaux de restauration de la nef sont terminés. Les charpentiers, les couvreurs, les maçons et les restaurateurs de polychromies ont tous rangé leurs outils et démonté les échafaudages. Pour pouvoir lancer la dernière tranche de travaux, la DRAC par l'intermédiaire de monsieur Caudroy, conservateur régional, nous demande de lui fournir un dossier précisant la future utilisation du bâtiment. L'église et les bâtiments annexes (ancienne cure, maison Guitton, et la maison de l'Asphan) forment un ensemble cohérent pour accueillir des manifestations culturelles. La commission de l'Asphan, en ébullition, s'attèle à cette tâche et tente de proposer des utilisations pour chaque pièce. Ce site servira également de centre d'interprétation du patrimoine. En complément de la carrière du parc il illustrera à merveille le travail du schiste et pourra abriter des expositions sur le patrimoine local. Ch.P.



« Le repos » de la commission Travaux.

Après les gros chantiers du bureau et de la grande pièce, les bénévoles ne se tournent pas les pouces pour autant. La

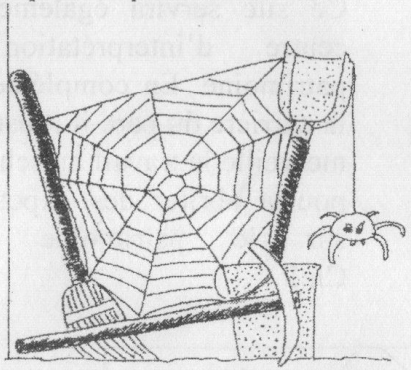

commission vacque à des occupations de routine : entretien des abords de l'église, nettoyage des jardins.... Le futur gros chantier devrait être la reconstruction de la tête du muret du petit cimetière Sud. Alors en attendant de ressortir la bétonnière, faites chauffer les tondeuses ! Ch.P.

L'atelier Schiste fait son festival.

Suite à leur participation à la foire de Béré en 2003, les tailleurs de pierre de l'Asphan se sont fait remarquer et inviter au « festival Anne de Bretagne » qui se tiendra au marché couvert de Châteaubriant du 10 au 20 juin. Jusqu'où iront-ils ? peut-être à Cannes pour 2005 ? Ch.P.

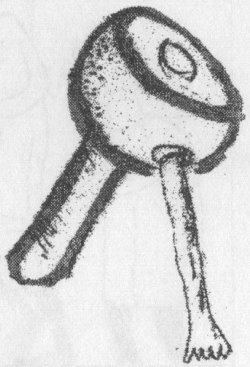

L'actualité de la carrière du Parc.

Depuis le début de l'année 2004, grace à une nouvelle convention avec la commune, l'Asphan est maitre d'ouvrage pour la réhabilitation de la carrière.
C'est la période des demandes de subvention. Les travaux seront financés par les fonds feder (25%), le Conseil Général (50%) et peut-être par le Conseil Régional. Après les conclusions des études de sécurité et de faisabilité actuellement en cours, les travaux pourront commencer (sécurisation du site, création des sentiers de visite, boisement...). En attendant, il faut entretenir, nettoyer, tondre afin que la carrière reste belle pour les visites du rallye de juin ou des journées de septembre. Y.T.

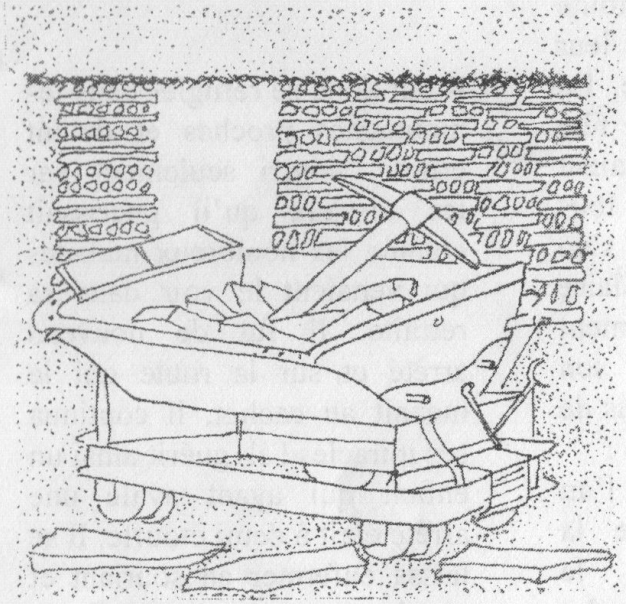

Blaise l'auxiliateur

Le transept nord de l'ancienne église St-Pierre-aux-Liens du Vieux-Bourg de Nozay renferme, une peinture murale du XVI ème siècle représentant le martyre de St Blaise. Celui-ci faisait partie des 14 saints auxiliateurs invoqués pour des demandes bien précises correspondant à leur patronnat mais leur pouvoir était généralement plus grand ! On pouvait donc les prier en toute sécurité, car tout appel qui allait vers eux était systématiquement entendu, et toute demande accomplie par leur intercession était exaucée. En plus de leur jour de fête annuel, ils étaient généralement honorés tous ensemble le 8 août. Il va s'en dire que le culte de St Blaise était particulièrement populaire ! Et pourtant son histoire tient beaucoup plus de la légende que de la réalité :
Mort en 316, il fut donc l'un des derniers martyrs de la chrétienté, car ensuite le christianisme deviendra religion officielle de l'Empire Romain. Blaise était un médecin d'origine arménienne qui sous l'effet d'une intercession divine quitta tout pour Dieu. Il sera ensuite nommé évêque de Sébaste (actuelle Sivas en Turquie). Il fit tant de miracles qu'il finit par « agacer » les autorités romaines.



Il dut donc se réfugier dans les montagnes proches et devint ermite, nourri seulement par les oiseaux qu'il guerissait comme les nombreux malades qui venaient le voir dans sa retraite. Il fut de nouveau arrêté et sur la route qui le menait au cachot, il continua ses miracles ! Il guérit ainsi un enfant qui ayant avalé une arrête était à demi étouffé. Il se laissa enfermer en souriant et en chantant ! On tenta de le noyer... Il marcha sur l'eau ! On lui laboura le ventre avec un crochet d'acier, il continua à chanter et même, en un

temps record, ses plaies disparurent. Alors, on finit par le décapiter. On le fête le 3 février. C'est le Saint patron des animaux, des cardeurs, des peigneurs de laine, des bouviers, des tisserands, des sonneurs de cor, des musiciens, des meuniers des éleveurs de moutons !

La scène à Nozay représente St Blaise martyrisé par un bourreau se servant d'un peigne à carder la laine de mouton.

Y.T.

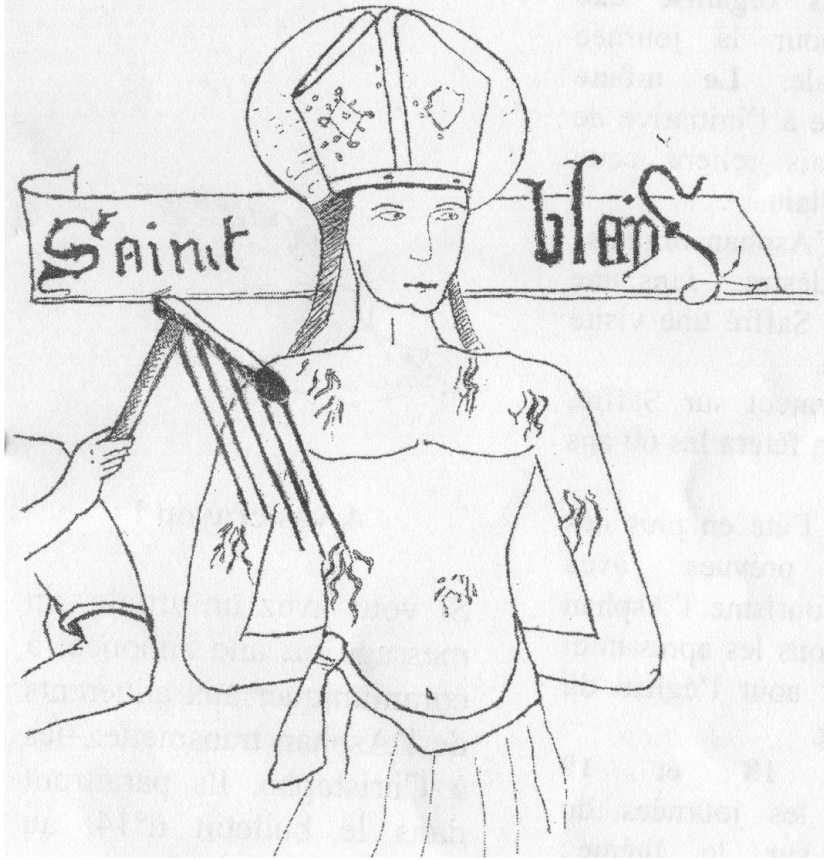

Quoi de neuf à ISAKEDON ?

La dernière réunion du réseau a eu lieu le 5 mai à Puceul. Le caméscope et le mini-disque enregistreur, tant attendus vont enfin pouvoir améliorer les collectes des témoinages oraux.

Le printemps et l'été seront chargés en manifestations :

le **13 juin** le groupe de la Grigonnais organise une randonnée pour la journée intercommunale. **Le même jour** un rallye à l'initiative de la Chevallerais reliera cette commune à Blain.

Le **20 juin** l'Asphan organise un rallye pédestre, Jans une randonnée et Saffré une visite de l'auditoire.

Egalement sur Saffré, le **27 juin,** on fêtera les 60 ans du Maquis.

Tout l'été en plus des animations prévues avec l'Office de Tourisme, l'Asphan fera visiter tous les après-midi de juillet et août l'église du Vieux-Bourg.

Les **18 et 19 septembre**, les journées du patrimoine sur le thème : « patrimoine scientifique et technique » seront elles aussi bien chargées.

L'élaboration d'un journal devrait prochainement informer chaque « maillon » sur les « maillons » voisins.

La prochaine réunion est prévue le 8 juillet à l'Asphan, avec Elisabeth Loir-Mongazon, conservateur départemental, chargée du patrimoine au Conseil Général.

Y.T.

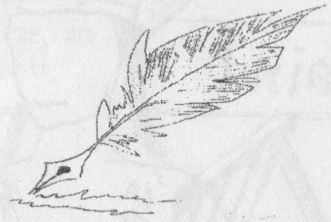

A vos crayon !

Si vous avez un article, un message ou une annonce, à communiquer aux adhérents de l'Asphan transmettez–les à Christophe. Ils paraitront dans le bulletin n°14, au mois de septembre.

L'agent du patrimoine joue au professeur

Pendant deux demi-journées, Christophe à accueilli 40 élèves de 5ème du collège Jean Mermoz. Il les a tout d'abord acceuillis à l'ancienne église de Nozay qui témoigne encore en partie du travail de l'homme pendant le moyen-âge (période de l'Histoire que les élèves abordaient avec leurs professeurs.) Puis ils les a conduits à la carrière du parc.

Là, les enfants on pu découvrir le métier de carrier, la provenance de la pierre bleue et son utilisation. Suite à ces visites les collégiens réaliseront des productions qu'ils vous présenteront lors du Rallye du 20 juin. Auront-ils 20/20 ?

Ch.P.

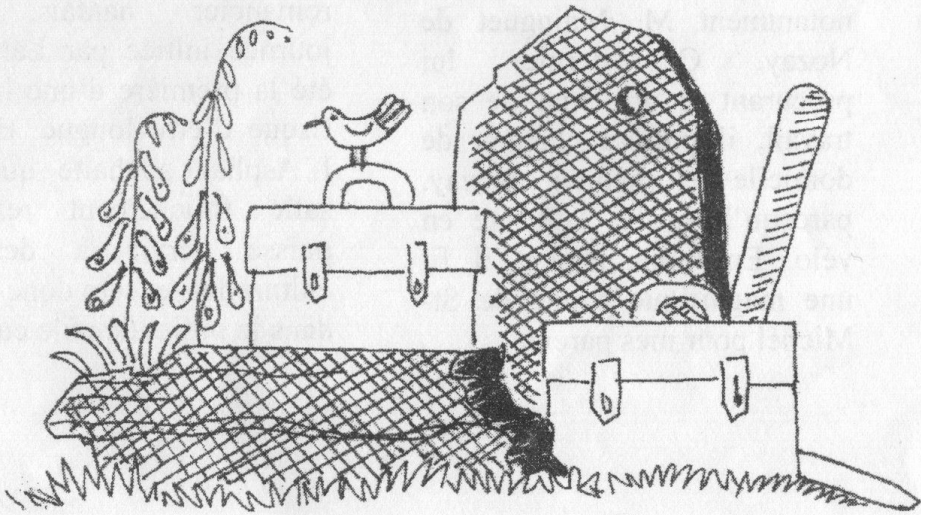

Henri Wagner à la Grigonnais

Vers 1938 M. Moreau curé de Puceul fit rénover son église. M. Wagner sculpteur à Nantes en refit les sculptures des chapiteaux et mon père, François Verger, menuisier à la Grigonnais les confessionnaux. C'est ainsi qu'ils firent connaissance et par la suite collaborèrent pour la fabrication de meubles sculptés. Après les bombardements de Nantes, Les Nantais se réfugièrent dans les campagnes et M. Wagner vint habiter chez mon père père où il continua son métier pour les menuisiers du secteur et notamment M. Mainguet de Nozay. Ce dernier lui procurant le principal de son travail, il préféra changer de domicile et habiter Nozay, parcequ'il faisait la route en vélo. En remerciement il fit une magnifique statue de St-Michel pour mes parents.

R.V.



A peine finie déjà utilisée !

L'inauguration de la grande salle de l'Asphan venait tout juste de débuter et déjà nous étions sollicités pour accueillir une journée d'écriture. Quinze jours après l'AG, dans cette chaleureuse pièce, neuf personnes ont pu écrire, aidées de Sylvain Coher, un jeune romancier nantais. Cette journée initiée par LaMano a été la première d'une liste qui risque d'être longue. En effet L'Asphan souhaite que cette salle fraichement restaurée, puisse servir à des fins culturelles, et sera donc incluse dans le projet de pôle culturel.

Ch.P.

Un dimanche après-midi à la carrière du ¨Parc

C'était un dimanche après-midi d'avril, tout gorgé de soleil. Mon arrivée troubla la quiétude lieu tout dévolu à la nature. L'ouverture du portail fit s'envoler le troglodyte bien loin de son nid. Les clochettes roses et mauves des ancolies gardaient le souvenir de monsieur Malgogne. Les premières digitales pointaient sur les rails chauffées à blanc où se doraient des lézards couleur vert guillemauve. En passant au dessus du bévèdère, j'effrayais un superbe héron cendré qui se servit, dans un vol pesant et majestueux, de la carrière comme une piste d'envol.



La mare se ponctuait de soubresauts bizarres. La carrière abritait-elle un petit Nessy, le monstre du Loch Ness ? Que non, surgissant le plus loin de moi, la tête coiffée de lentilles, une poule d'eau me regardait.

Ce petit dérangement fit sortir d'une cépée de marsault, un couple de canards col-vert qui gagna le centre de la mare en caquetant.

Dans la prairie voisine, des moutons leur répondaient! Au delà des arbres de l'ancienne voie ferrée, des cris et des rires trahissaient la présence des baigneurs.

Ici, tout était paisible, alors j'ai refermé le portail doucement pour ne pas déranger, et j'ai vu le troglodyte rejoindre son nid.

Y.T.

Un été de randonnées

Cette année encore, l'Asphan et l'Office de Tourisme de Nozay vous invitent à découvrir notre patrimoine. Le 24 juillet la Randonnée des Manoirs sillonnera à vélo la campagne nozéenne. Le 28 juillet la Grigonnais sera à l'honneur. La chasse au trésor de Puceul se déroulera elle le 21 août. De plus deux après-midi seront consacrés à une visite du bourg de Nozay, le 9 juillet et le 10 août. Pour plus d'information contactez l'OT : 02 40 79 31 64. Ch.P.

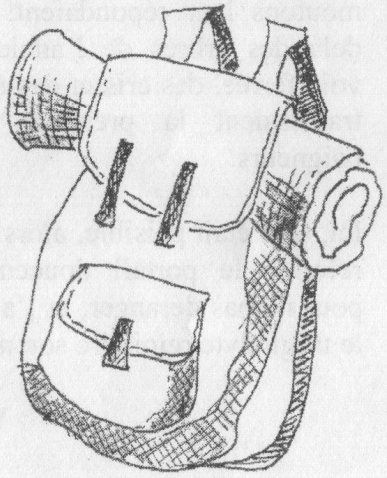



A vos agendas :

Du 10 au 20 juin
Festival Anne de Bretagne

20 juin
Rallye pédestre
RDV au jardin public de Nozay entre 9h00 et 10h00

9 juillet
balade au cœur de Nozay

24 juillet
la rando des manoirs

28 juillet
rando à la Grigonnais

10 août
balade au cœur de Nozay

21 août
chasse au trésor à Puceul

Bulletin rédigé et imprimé par l'Asphan
Directrice de la publication
Catherine Paliès